



Půjčka MAS pro KS NS MAS JMK na realizaci projektu „Plants for Cooling ATCZ00093“

Chladící efekt rostlin a aplikace inovativních nástrojů pro přizpůsobení se změnám klimatu“
v rámci programu Interreg Rakousko – Česko 2021 -2027.

Realizace projektu – výsadby za KS MAS JMK - do 15. 12. 2024 a jeho údržbu do 15.12.2026.

Za Krajskou síť Národní sítě MAS JMK jde o „Zajištění modelové výsadby a údržby
stromů do agrolesních systémů“ ve vybraných MAS jihomoravského kraje.

Cílem projektu je zajištění 6 ploch komunitních modelových výsadeb, a dvouleté údržby
agrolesní zeleně v rozsahu travobylinných, pastevních a orných výsadbových typů
v minimálním počtu 500 ks životaschopných jedinců: a to dle technické specifikace tzv.
výsadbových pasportů.

Specifikace komunitních modelových výsadeb

Výsadba a údržba agrolesa v rámci projektu Plants for cooling – pasport realizace

Název : Luční svahový agroles Vohančice

Umístění : MAS Tišnovsko

- **Souhlas s umístěním** a následnou péčí hospodáře 10 let dohoda mezi realizátorem projektu (KS MAAS JMK) a vlastníkem pozemku/zemědělec **Obec Vohančice č.p. 29, 666 01**

- **Realizace – smluvně vybraná firma pro všechny výsadby ve spoluúčasti s vlastníkem a zemědělcem – komunitní výsadby**

Poloha kú Vohančice, plocha realizace p.č. 159, trvalý travní porost, 1,5 ha

- Navržené druhy : lesní ... DB, JVB, JVK, BŘ, OSK, JB, TŘ aj dle výkresu.
- **Počet 100** obalovaných/prostokořenných sazenic **1,3 m +** v masivní tříkulové ochraně min 2m kůly (MO, DB. Akát, SM většího průměru – trvanlivost min 5 let) s pletivem (min 14 drátů)
- Údržba: zálivka, řez stromu, oprav oplocení, po dobu 5 let,
- Spon: volný, **min rozestup 5 m** pro možnost kosení travní hmoty
- Koordinace: Česká agrolesnická společnost, Krajské sdružení MAS ČR JMK Mgr. Vít Hrdoušek
- **Realizace 10.2024, zajištěná péče 3 roky, údržba vlastníkem/nájemcem 10 let**

Mapka: návrh rozložení výsadby

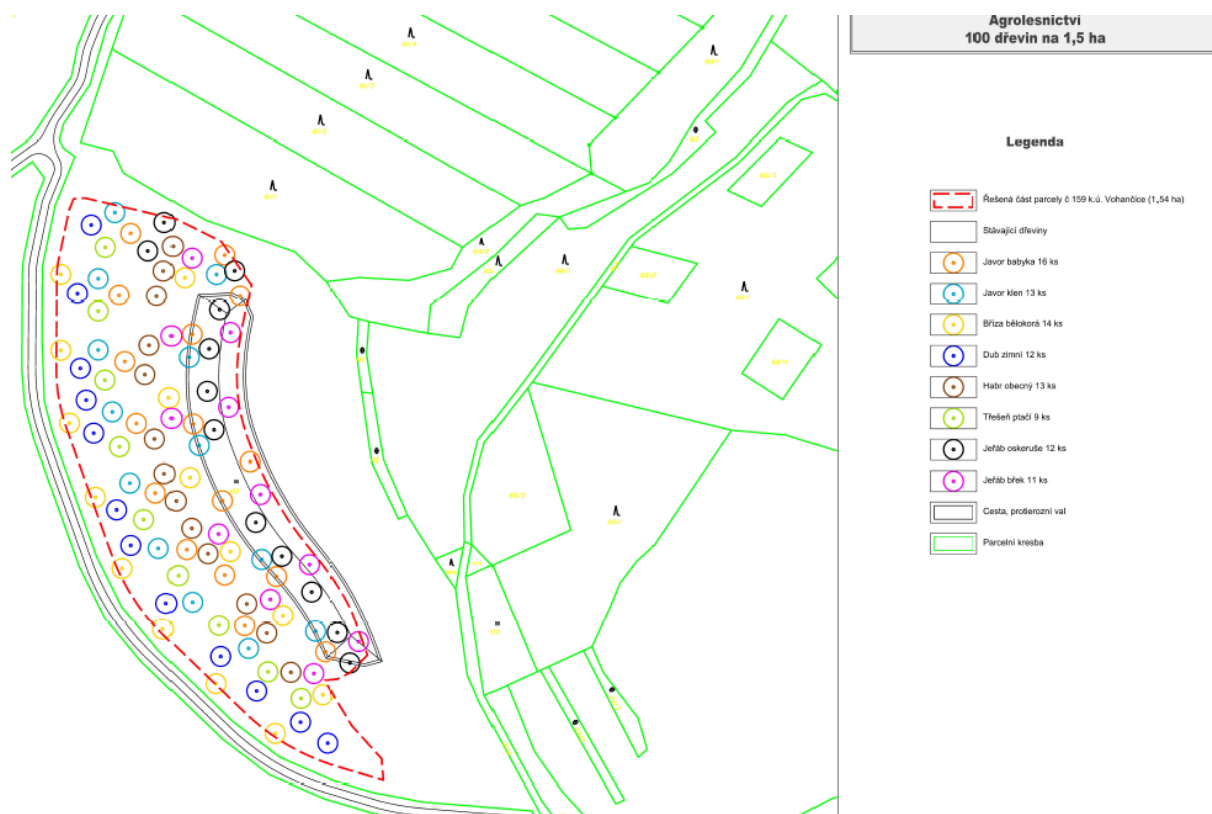

Příloha: Doklad o pozemku a vlastnictví z katastru

Informace o pozemku

Parcelní číslo:	159
Obec:	Vohančice [584134]
Katastrální území:	Vohančice [784419]
Číslo LV:	1
Výměra [m ²]:	29664
Typ parcely:	Parcela katastru nemovitostí
Mapový list:	KMD
Určení výměry:	Graficky nebo v digitalizované mapě
Druh pozemku:	trvalý travní porost



Sousední parcely

Vlastníci, jiní oprávnění

Vlastnické právo	Podíl
Obec Vohančice, č. p. 29, 66601 Vohančice	

Výsadba a údržba agrolesa v rámci projektu Plants for cooling – pasport realizace

Název : Pěstební agrolesa Člupy

Umístění : MAS Slavkovské bojiště

- **Souhlas s umístěním** a následnou péčí hospodáře 10 let dohoda mezi realizátorem projektu (KS MAAS JMK) a vlastníkem pozemku/zemědělec **Šedivá Markéta, Křižanovice 226**
- **Realizace – smluvně vybraná firma pro všechny výsadby ve spolupráci s vlastníkem a zemědělcem – komunitní výsadby**

Poloha kú Marefy, plocha realizace p.č. 487/2, orná půda, 2 ha

- Navržené druhy : lesní ... DB, LP, JB, JVM, JO, TŘ aj dle výkresu.
- **Počet 85 ks** obalovaných/prostokořených sazenic **1,3 m +** v masivní tříkulové ochraně min 2m kúly (MO, DB, Akát, SM většího průměru – trvanlivost min 5 let) s deskovou ochranou nebo s pletivem a 15 stromů + 20 keřů do 3 skupin, kde bude spon min. 2m mezi výsadbou – **s možností připojení oplocenek těchto tří skupin na elektřinu v sousedním ohradníku** – v době pastvy
- Údržba: zálivka, řez stromu, oprav oplocení, po dobu 5 let,
- Spon: volný, ve skupině min 2m
- Koordinace: Česká agrolesnická společnost, Krajské sdružení MAS ČR JMK Mgr. Vít Hrdoušek
- **Realizace 10.2024, zajištěná péče 3 roky, údržba vlastníkem/nájemcem 10 let**

Mapka: návrh rozložení výsadby

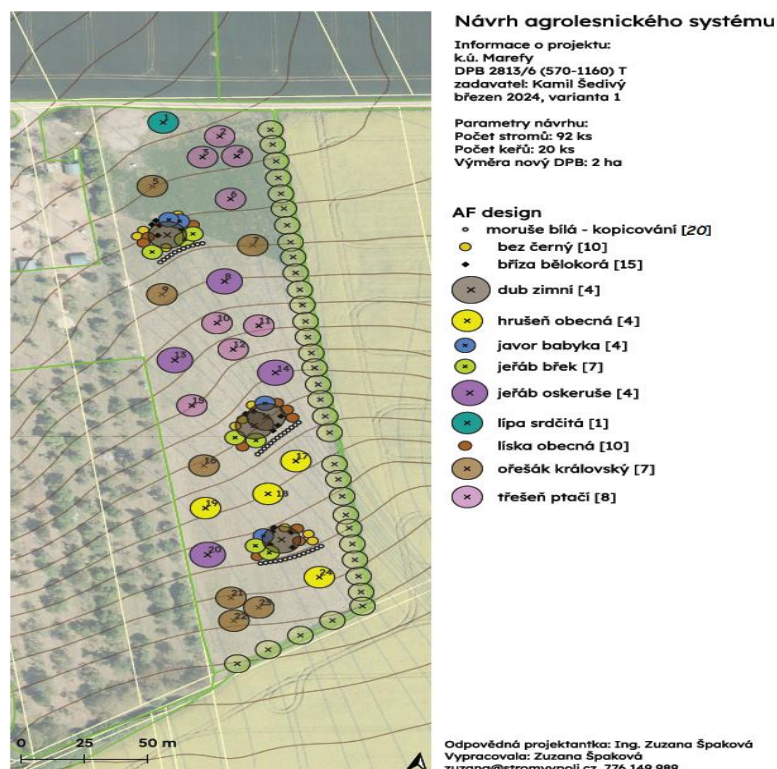

Příloha: Doklad o pozemku a vlastnictví z katastru



MÍSTNÍ AKČNÍ SKUPINA JIŽNÍ SLOVÁCKO, z.s.

Náměstí 177, 691 51 Lanžhot, IČ:26667401

Tel.: +420 777 328 052

Informace o pozemku

Parcelní číslo:	487/2
Obec:	Bučovice [592943]
Katastrální území:	Marefy [691551]
Číslo LV:	277
Výměra [m ²]:	20853
Typ parcely:	Parcela katastru nemovitostí
Mapový list:	DKM
Určení výměry:	Graficky nebo v digitalizované mapě
Druh pozemku:	orná půda

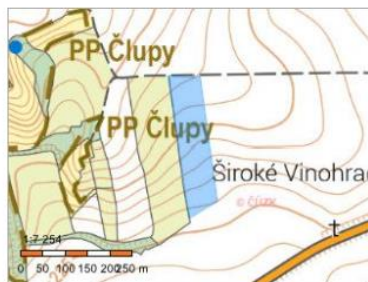

Sousední parcely

Vlastníci, jiní oprávnění

Vlastnické právo	Podíl
Šedivá Markéta, č. p. 226, 68501 Křižanovice	



Výsadba a údržba pilotního agrolesního systému v rámci projektu Plants for cooling – pasport realizace

Název : Ovocné agrolesní pásy Moravský Písek **Umístění : MAS Kyjovské Slovácko v pohybu**

Smluvní dokumentace:

- **Souhlas s umístěním** a následnou péčí 5 let, udržením porostu 15 let – vlastník pozemku/zemědělec Sečka Zdeněk, Horní baráky 123, 69685 Moravský Písek
 - **Smlouva realizace** – smluvně vybraná firma pro všechny výsadby zajistí materiál a výsadby ve spolupráci s vlastníkem a zemědělcem – **komunitní výsadby**
- Poloha a realizace:** **kú Moravský Písek**, plocha realizace na 0,8 ha **silvo orebný způsob:** p.č. 2691 orná 0,3 ha – pás stromů – 50 ks, p.č 4451 , 0,5 ha – pás stromů – 50 ks – ovocné/ lesní ovocné typ v rozsahu:
- Navržené druhy : na 50 ks v linii : **TŘ 15, ME 10, HR 5, JaB 5, Šv 5, OSK 5 ks, Břek 5 ks**, sadit tak, aby byl **kmen min. 3m** od hranice souseda
 - Počet **50 + 50 ks obalované/prostokořenné sazenice 1,3 m +** v masivní **tříkulové ochraně - 2m kůly** (DB, Akat, MO, nebo i SM větších rozměrů – trvanlivost min 5 let)); s pletivem min 14 řad drátů 1,6m výšky
 - **Spon: 5-10 m v linii**
 - Zajištěná péče: výsadba do závl. mísy (stand. AOPK) úvazky, zálivka, řez stromu, opravy oplocení, násl. péče po dobu 5 let,
 - **Smluvní realizace 10.2024 a zajištěná péče 5 let do 12.2029, úhyn po roce 2029 max 20%**
 - Následná běžná údržba vlastníkem/nájemcem **15 let**
- Mapka: návrh rozložení výsadby: na parcele č. 2691 - liniová výsadba uprostřed parcely (není totiž moc široká) a u parcely č. 4451 taktéž výsadba v řadě (mírný zig -zag spon) a bude situované blíže k parcele č. 4450



Příloha: Doklad o pozemku a vlastnictví z katastru

Informace o pozemku

Parcelní číslo:	2691
Obec:	Moravský Písek [586404]
Katastrální území:	Moravský Písek [699233]
Číslo LV:	860
Výměra [m ²]:	3139
Typ parcely:	Parcela katastru nemovitostí
Mapový list:	DKM
Určení výměry:	Ze souřadnic v S-JTSK
Druh pozemku:	orná půda

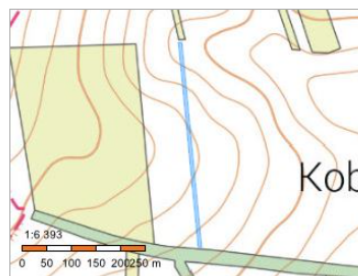

Sousední parcely

Vlastníci, jiní oprávnění

Vlastnické právo	Podíl
Sečka Zdeněk, Horní baráky 123, 69685 Moravský Písek	

Informace o pozemku

Parcelní číslo:	4451
Obec:	Moravský Písek [586404]
Katastrální území:	Moravský Písek [699233]
Číslo LV:	860
Výměra [m ²]:	5001
Typ parcely:	Parcela katastru nemovitostí
Mapový list:	DKM
Určení výměry:	Ze souřadnic v S-JTSK
Druh pozemku:	orná půda

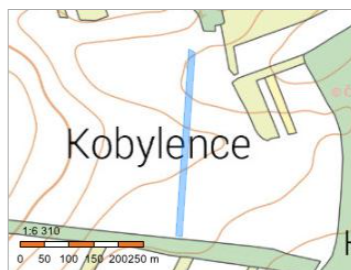

Sousední parcely

Vlastníci, jiní oprávnění

Vlastnické právo	Podíl
Sečka Zdeněk, Horní baráky 123, 69685 Moravský Písek	



Výsadba a údržba agrolesa v rámci projektu Plants for cooling – pasport realizace

Název : Ovocný agroles Sudoměřice

Umístění : MAS Strážnicko

- **Souhlas s umístěním** a následnou péčí hospodáře 10 let dohoda mezi realizátorem projektu (KS MAAS JMK) a vlastníkem - nájemcem pozemku/zemědělec **Josef Buček, Sudoměřice**
- **Realizace – smluvně** vybraná firma pro všechny výsadby **ve spolupráci s vlastníkem a zemědělcem – zajištění komunitní výsadby**

Poloha kú, Sudoměřice, plocha realizace p.č. 5361, orná půda, 0,64 ha

- Navržené druhy : ovocné – staré odrůdy vysokokmeny: hrušeň Krvavka 10 ks; slivoň 50ks lesní ... OSK 10ks
- **Počet 70 ks** prostokořenných **sazenic špičák 1,3 m+ oplocené jako celek lesním pletivem 14 drátů min** s individuální podporou 1m SM kůl ke každému stromku .
- Údržba: zálivka, řez stromu, oprav oplocení, po dobu 5 let,
- Spon: min 8 m , odstup od cizí parcely min 3 m.
- Koordinace: Česká agrolesnická společnost, Krajské sdružení MAS ČR JMK Mgr. Vít Hrdoušek
- **Realizace 10.2024, zajištěná péče 3 roky, údržba vlastníkem/nájemcem 10 let**

Mapka: návrh rozložení výsadby a poloha parcely v bloku orné půdy:



Příloha: Doklad o pozemku a vlastnictví z katastru

Informace o pozemku

Parcelní číslo:	5361
Obec:	Sudoměřice [586609]
Katastrální území:	Sudoměřice [758817]
Číslo LV:	2219
Výměra [m ²]:	6325
Typ parcely:	Parcela katastru nemovitostí
Mapový list:	DKM
Určení výměry:	Ze souřadnic v S-JTSK
Druh pozemku:	orná půda





Výsadba a údržba agrolesa v rámci projektu Plants for cooling – pasport realizace

Název : Ovocný agroles Terezín

Umístění : MAS Jižní Slovácko

- **Souhlas s umístěním** a následnou péčí hospodáře 10 let dohoda mezi realizátorem projektu (KS MAAS JMK) a vlastníkem pozemku/zemědělec **Muzeum vinařství a venkova z.s., č.p46 Terezín, 69614**

- **Realizace – smluvně** vybraná firma pro všechny výsadby **ve spolupráci s vlastníkem a zemědělcem – zajištění komunitní výsadby**

Poloha kú Terezín, plocha realizace p.č. 1573, orná půda, 0,9 ha

- Navržené druhy : ovocné – staře odrůdy vysokokmeny: hrušeň 40 ks jabloň 10 ks; třešeň 10 ks; lesní ... OSK 8 ks rozptálené v ploše 2ks u křížku, 10 jeřáb břek, třešeň ptačí 10 ks

- **Počet 90 ks** obalovaných/prostokořenných **sazenic špičák 1,3 m+** v masivní tříkulové ochraně min 2m kůly (MO, DB. Akát) s lesním pletivem 14 drátů min.

- Údržba: zálivka, řez stromu, oprav oplocení, po dobu 5 let,

- Spon: min 8 m , odstup od cizí parceky min 3 m.

- Koordinace: Česká agrolesnická společnost, Krajské sdružení MAS ČR JMK Mgr. Vít Hrdoušek

- **Realizace 10.2024, zajištěná péče 3 roky, údržba vlastníkem/nájemcem 10 let**

Mapka: návrh rozložení výsadby a poloha parcely v bloku orné půdy:





MÍSTNÍ AKČNÍ SKUPINA JIŽNÍ SLOVÁCKO, z.s.

Náměstí 177, 691 51 Lanžhot, IČ:26667401

Tel.: +420 777 328 052

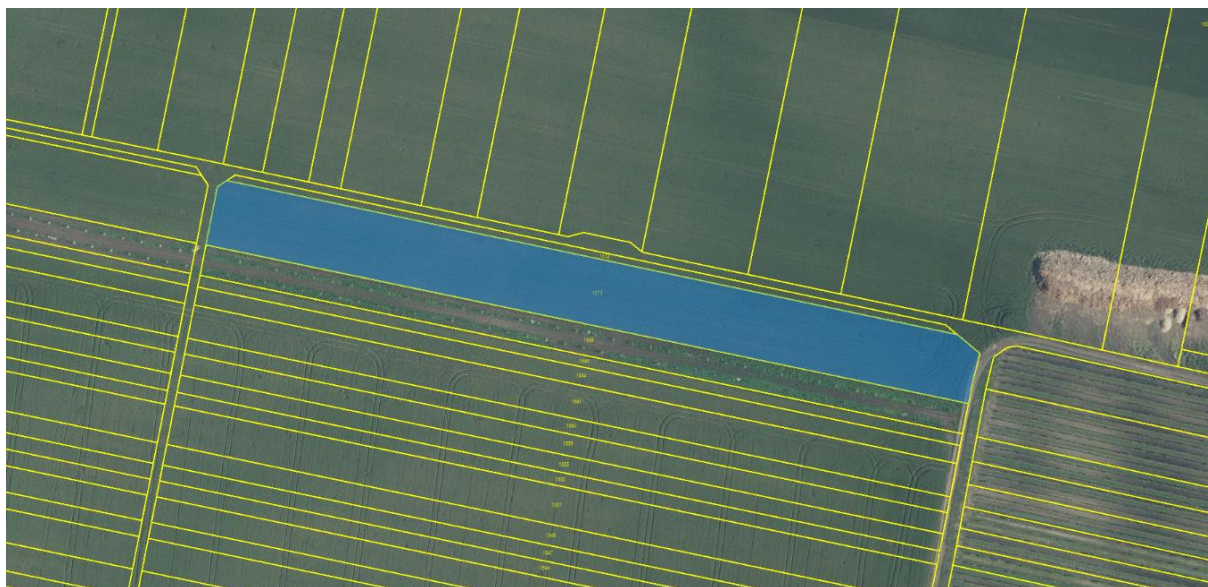

Příloha: Doklad o pozemku a vlastnictví z katastru

Informace o pozemku

Parcelní číslo:	1573
Obec:	Terezín [586676]
Katastrální území:	Terezín u Čejče [766542]
Číslo LV:	680
Výměra [m ²]:	8955
Typ parcely:	Parcela katastru nemovitostí
Mapový list:	DKM
Určení výměry:	Ze souřadnic v S-JTSK
Druh pozemku:	orná půda

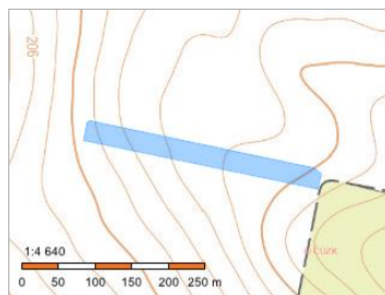

Sousední parcely

Vlastníci, jiná oprávnění

Vlastnické právo	Podíl
Muzeum vinařství a venkova, z.s., č. p. 46, 69614 Terezín	

Způsob ochrany nemovitosti

Název
chráněná ložisková území
zemědělský půdní fond

Výsadba a údržba agrolesa v rámci projektu Plants for cooling – pasport realizace**Název : Karpatský pastevní agroles****Umístění : MAS Strážnicko**

- **Souhlas s umístěním a následnou péčí hospodáře 10 let** dohoda mezi realizátorem projektu (KS MAAS JMK) a uživatel pozemku - zemědělec Petr Říha, Hlavní 370, Vnorovy,

Realizace – smluvně vybraná firma pro výsadby ve spolupráci s vlastníkem a zemědělcem – zajištění komunitní výsadby

Poloha kú Tvarožná Lhota, plocha realizace p.č. 4926/1, 4893 trvalý travní porost, 0,7 ha

Navržené druhy : ovocné –vysokokmeny: hrušeň 5 ks; ořešák 5 ks; lesní ... dub zimní 10 ks, třešeň ptačí 10 ks, lípa srdčitá 5 ks, oskeruše 10 ks, jeřáb břek 5 ks ,

- **Počet 50 ks** obalovaných/prostokořenných sazenic špičák 1,3 m+ v masivní tříkulové ochraně min 2m kůly (MO, DB. Akát) s lesním pletivem 14 drátů min, **přidání třísloupkového elektrického ohradníku s jedním drátem a sezonním propojením na blízký elektrický ohradník**

- Údržba: zálivka, řez stromu, oprav oplocení, po dobu 5 let,

- Spon: min 8 m

- Koordinace: Česká agrolesnická společnost, Krajské sdružení MAS ČR JMK Mgr. Vít Hrdoušek

- **Realizace 10.2024, zajištěná péče 3 roky, údržba nájemcem 5 let**

Mapka: návrh rozložení výsadby a poloha parcely v bloku půdy:



Příloha: Doklad o pozemku a vlastnictví z katastru

Informace o pozemku

Parcelní číslo:	4926/1
Obec:	Tvarožná Lhota [586684]
Katastrální území:	Tvarožná Lhota [771988]
Číslo LV:	1
Výměra [m ²]:	123468
Typ parcely:	Parcela katastru nemovitostí
Mapový list:	DKM
Určení výměry:	Ze souřadnic v S-JTSK
Druh pozemku:	trvalý travní porost

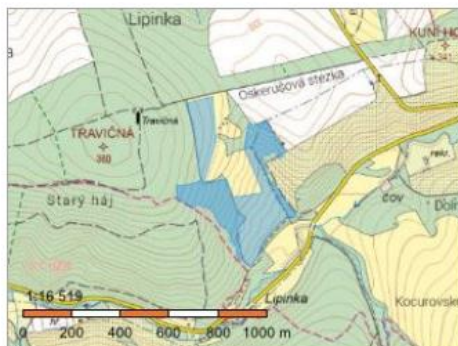

Sousední parcely

Vlastníci, jiní oprávnění

Vlastnické právo	Podíl
Obec Tvarožná Lhota, č. p. 190, 69662 Tvarožná Lhota	

Informace o pozemku

Parcelní číslo:	4926/1
Obec:	Tvarožná Lhota [586684]
Katastrální území:	Tvarožná Lhota [771988]
Číslo LV:	1
Výměra [m ²]:	123468
Typ parcely:	Parcela katastru nemovitostí
Mapový list:	DKM
Určení výměry:	Ze souřadnic v S-JTSK
Druh pozemku:	trvalý travní porost

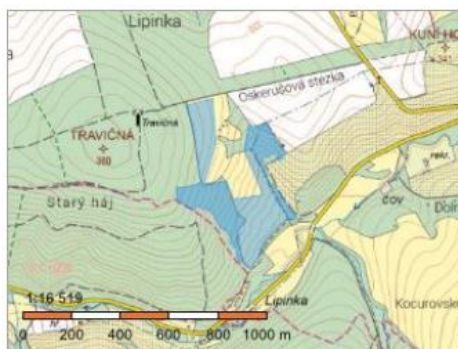

Sousední parcely

Vlastníci, jiní oprávnění

Vlastnické právo	Podíl
Obec Tvarožná Lhota, č. p. 190, 69662 Tvarožná Lhota	